

Straßenbauamt Stralsund

Einwohnerinformation zur Baumaßnahme auf der Landesstraße L29 in Mukran

Sehr geehrte Einwohner von Staphel / Neu Mukran,

wie Sie bereits der öffentlichen Presse entnehmen konnten müssen im Auftrag des Straßenbauamtes Stralsund dringende Instandsetzungsmaßnahmen an der Landesstraße 29 im Bereich der Ortsdurchfahrt Mukran ab der Zufahrt zur Bäckerei Peters bis zur Kreuzung Fährhafen durchgeführt werden (*siehe Bild 1*). In diesem Abschnitt werden die durchgängige Erneuerung des Fahrbahnbelags des Straßenkörpers sowie der Fahrbahnübergangskonstruktionen auf den Brückenbauwerken durchgeführt. Diese Arbeiten erfordern **Einschränkungen** für den Straßenverkehr in der Zeit vom **09.04 bis zum 08.05 2026**.

Der 1. Teilabschnitt ab Zufahrt Bäckerei Peters bis zur Kreuzung Staphel / Alt Reetz wird während der gesamten Bauzeit unter **halbseitiger Verkehrssperrung** mit Ampelregelung hergestellt. Auch die Zugänglichkeit für Radfahrer und Fußgänger bleibt erhalten.

Im 2. Teilabschnitt ab der Kreuzung Staphel / Alt Reetz bis zur Kreuzung Einfahrt Fährhafen erfolgt die Baudurchführung in der Zeit **13.04.-08.05.2026** unter **Vollsperrung** (Radfahrer/Fußgänger werden an der Baustelle vorbeigeführt).

Während der Vollsperrung erfolgt die ausgeschilderte Umleitung des Straßenverkehrs in beide Richtungen über das vorhandene öffentliche Straßennetz über Lietzow, Bergen, Karow und Prora (*siehe Bild 2*). Radfahrer und Fußgänger werden während der gesamten Bauzeit an der Baustelle vorbei geführt.

Aus technologischen Gründen muss die **Zufahrt nach Staphel / Neu Mukran am 17.04.2026 ab 07:00 Uhr bis zum 18.04.2026 um 07:00 Uhr für den Fahrzeugverkehr voll gesperrt** werden. Eine Passage durch Autos ist in dieser Zeit nicht möglich (*siehe Bild 3*).

Analog hierzu wird die Einfahrt nach Alt Reetz am 20.04.2026 ab 07:00 Uhr ebenso für 24 Stunden für den Kraftfahrzeugverkehr voll gesperrt.

Es ist mir bewusst, dass diese verkehrliche Einschränkung durch die Ausweisung der Umfahungsstrecke für den angegebenen Zeitraum einen Mehraufwand für die betroffenen Bürger und Unternehmen darstellt. Aus diesem Grund wurden in der Planungsphase die bestehenden Möglichkeiten der Verkehrsführung und der Technologie der Baudurchführung geprüft. Eine halbseitige Verkehrsführung während der Baudurchführung durch den gesamten Baustellenbereich ist nicht möglich.

Die Nutzung der bestehenden Verkehrswege des Fährhafens Mukran wurde im Zuge der Planung ebenfalls untersucht und mit Mukran-Port erörtert.

Diese sind zum einen aus Sicherheitsgründen (Bestimmungen des Internationalen Codes für die Gefahrenabwehr auf Schiffen und Hafenanlagen) als auch durch nicht veränderbare innerbetriebliche Abläufe des Hafenbetriebs nicht möglich.

Das zur Verfügung stehende öffentliche Verkehrswegenetz lässt keine andere Verkehrsführung während der Bauzeit zu.

Um die Beeinträchtigung durch die Baumaßnahme zu minimieren wurden mit dem beauftragten Bauunternehmen Lösungen zur Komprimierung der Arbeitsabläufe besprochen.

Eine Verkürzung der Bauzeit über den oben angegebenen Zeitraum hinaus ist nicht möglich.

Ich bitte um Ihr Verständnis.

Thomas Freitag

19.03.2026

Sachgebietsleiter

Konstruktiver Ingenieurbau, Straßenbauamt Stralsund

Greifswalder Chaussee 63 b, 18439 Stralsund

Tel.: 0385 588 82-222

Mobil: 0151 53760853

E-Mail: Thomas.Freitag@sbv.mv-regierung.de

Website: www.strassen-mv.de

Straßenbauamt Stralsund

Einwohnerinformation zur Baumaßnahme auf der Landesstraße L29 in Mukran



Bild 1: Darstellung des Baubereichs (Quelle: GAIA-MV)



Bild 2: Darstellung der Umfahrungstrecke (Quelle: GoogleMaps)

Straßenbauamt Stralsund

Einwohnerinformation zur Baumaßnahme auf der Landesstraße L29 in Mukran

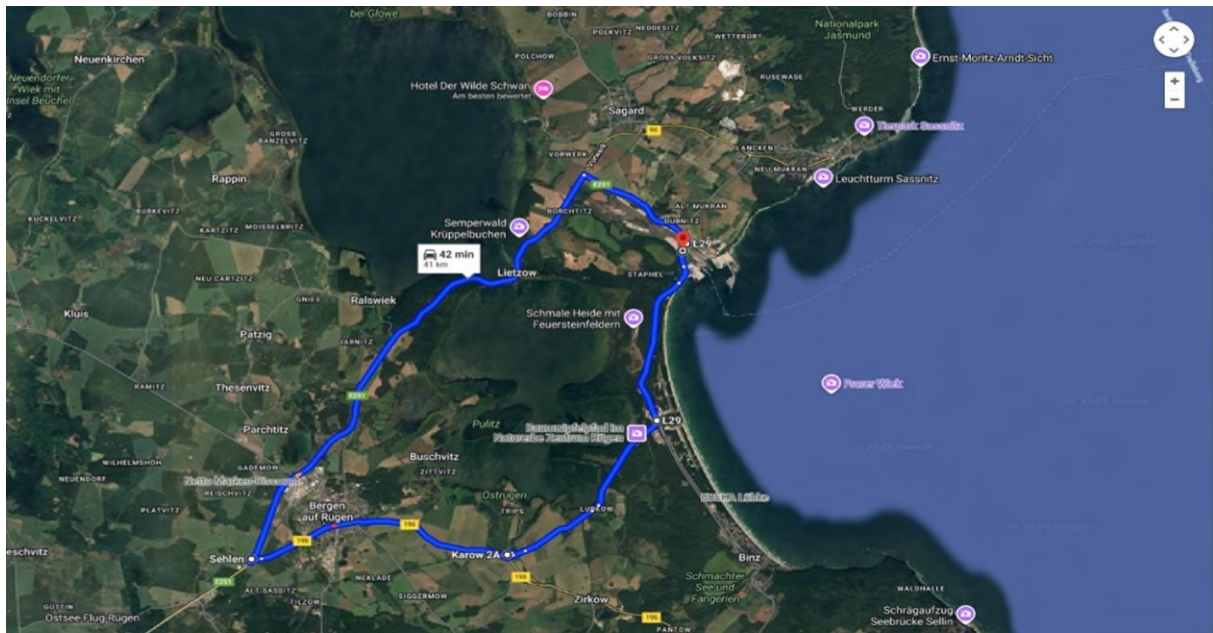
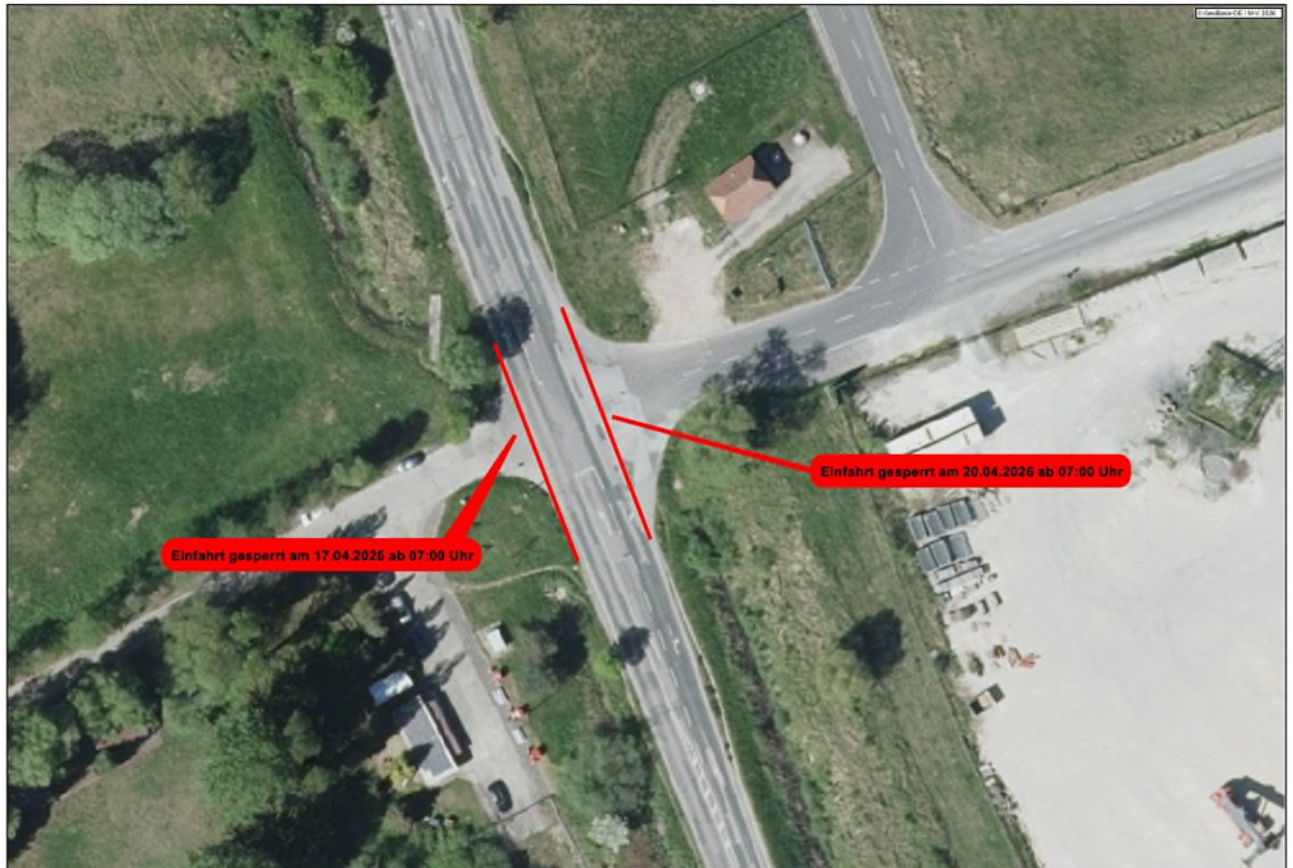

Bild 3: Darstellung Zufahrt Staphel / Neu Mukran sowie Alt Reetz (Quelle: GAIA-MV)

Zufahrt Staphel gesperrt am 17.04.2026 ab 07:00 Uhr für 24 Stunden
Zufahrt Alt Reetz gesperrt am 20.04.2026 ab 07:00 Uhr für 24 Stunden